

Let's アクション! 米粉ライフ



くらしきこめっ子
プロジェクト

Kurashiki
Komekko
Project

2025

11/25 火

2026

2/6 金

第3回

こめ

米粉

こめ

スタンプラリー

スタンプ台紙
応募用紙

※画像はイメージです。

期間中、対象店舗にてスタンプを3店舗分集めて応募すると
ステキな**米粉商品**がもらえるチャンス!

こめおくん

Mr.コメッタ

まい
米ちゃん

主催/倉敷市文化産業局 農林水産部農林水産課

第3回
こめ 米粉 こめ
スタンプラリー

実施期間 2025 11/25 火 ▶ 2/6 金

応募締切/ 2026 2/10 火
(当日消印有効)

賞品内容



くらしきこめっ子プロジェクトHPでもスタンプラリー
応募用紙をダウンロードすることができます!

※ご自宅でのプリント・貼り合わせを行っていただく必要があります。

主催・
お問い合わせ先

倉敷市文化産業局 農林水産部農林水産課
TEL:086-426-3425【受付時間/9:00~17:00(月~金)】

参加方法

- 米粉製品を扱う異なる3店舗分のスタンプを集めると応募できます。
- 米粉製品の購入または飲食で1スタンプもらえます。
- 場合により営業時間や定休日が変わる場合がございますので、ご来店の際は各店舗にお問い合わせください。

応募方法

- バンフレットのスタンプ台紙(応募はがき)を切り取り、必要事項をご記入の上、85円分の切手を貼り郵便ポストに投函してください。店頭に応募箱に入れていただくこともできます。

応募条件

- 同一の店舗のスタンプが押してある場合、また住所、氏名、連絡先等に不備がある場合は無効とします。

※内容は都合により変更になる可能性があります。当選結果につきましては随時賞品の発送をもって発表にかえさせていただきます。



**スタンプラリー
参加店舗**

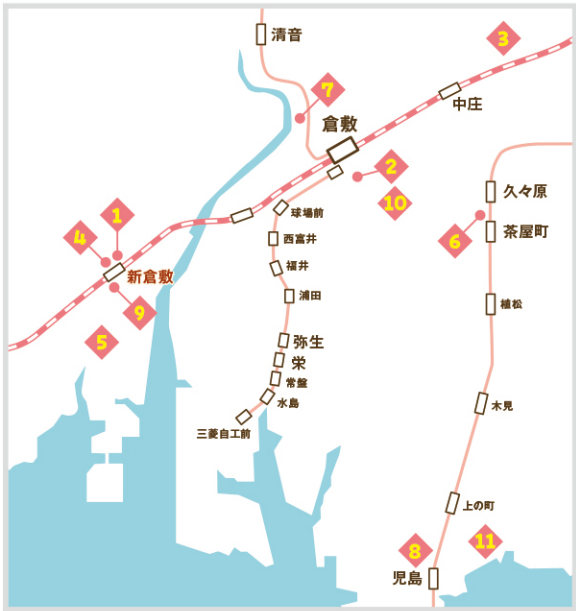

- 1 からあげや まき
- 2 くらしき蒲然
- 3 BAKE SHOP KURASIS
- 4 糀Cafe dining ユーカリ
- 5 玉井堂本舗
- 6 Chaya Café
- 7 フルールマルシェホケ
- 8 有株式会社もとや
倉敷おからクッキー
- 9 パティスリー ラビッシュ
- 10 ICHIGO
- 11 パティスリー・ピアジェ

1 からあげや まき

鶏のからあげを中心に味付けイロイロあります。期間限定になりますが、海鮮も揚げたりしています。ご来店お待ちしております。

住 所 倉敷市玉島長尾
2625-1

営業時間 平日 15:00~19:00
土日 12:00~19:00

定休日 水曜日

T E L 086-523-5172

駐車場 5台



からあげや まき

2 くらしき藪然

米粉100%のおせんべい。たまご・柚子・生姜・味噌・珈琲・青海苔・ピーナツ落とし・ピンズ落とし・作州黒大豆・カカオなど、多くのお味をご提供いたしています。

住 所 倉敷市本町14-4
営業時間 10:00~16:00
定休日 不定休
T E L 086-441-4761
駐車場 無

W E B



あいぜん
くらしき 藪然

3 BAKE SHOP KURASIS

生米から作った OKOME パンや米粉商品を販売しています。当店は小麦の焼き菓子もございますが、パンや米粉の商品には一切小麦は含まれておりません。※小麦を使用している商品と同じ厨房で製造しています。

住 所 倉敷市上東827-7
営業時間 9:30~16:00
※お米パンは11:00に焼きあがります
定休日 土日・祝
T E L 086-463-1366
駐車場 店頭(縦列)2台
 +徒歩30秒圏内に4台

Instagram



4 糀Cafe dining ユーカリ

発酵食品と米粉を使ったお店です。

住 所 倉敷市玉島爪崎439-3
営業時間 11:00~23:00
定休日 水曜日
T E L 090-8606-0707
駐車場 10台

Instagram



5 玉井堂本舗

米粉を使用した玉島湊どら焼きを販売しております。

住 所 倉敷市玉島2-6-14
営業時間 8:30~18:00
定休日 なし
T E L 086-522-2251
駐車場 1台





株式会社 創心會 ベーカリー&カフェ Chaya Café

昨年に引き続き今回もスタンプラリーに参加させていただきます♪岡山県産米粉を使った焼き菓子は年々ファンが増え、リピーター多数！ご自宅用に、贈り物に。ラッピングやギフト詰め合わせも喜んで受け賜ります。

住 所 倉敷市茶屋町2104-1
創心會リハケアタウン東館1F

営業時間 10:30~16:00

定休日 土・日曜日

T E L 086-454-9670

駐車場 10台

Instagram



フルールマルシェ木々

米粉のもっちり感をしっかりと味わえ、米粉でもたくさんのメニューが楽しめる商品作りに取り組んでいます。米粉をもっと身近に感じていただけると嬉しいです！

住 所 倉敷市酒津2496-3
営業時間 11:00~
商品がなくなり次第終了

定休日 不定休

T E L 080-5236-5331

駐車場 4台

LINE @juv7643t

W E B



8

有限会社もとや 倉敷おからクッキー TETE本店

倉敷おからクッキーは岡山県産の米粉を使用したクッキーです
他の材料にもこだわっており、50種類以上の味を展開しております。

住 所 倉敷市児島駅前2-27
パティオ1F

営業時間 10:00~18:00

定休日 火曜日

T E L 086-472-3330

駐車場 100台

W E B



9

パティスリー ラビッシュ

地域のフルーツや食材等、厳選した材料を使い、地域に密着したお菓子を提供
しております。米粉を使った焼き菓子も多数取り揃えております。

住 所 倉敷市新倉敷駅前1-23-111

営業時間 10:00~19:00

定休日 水曜(不定休あり)

T E L 086-526-8801

駐車場 8台※共用

Instagram



patisserie
LaBiche
ラ・ビッシュ

10

ICHIGO たい焼き&コーヒー

看板メニューは米粉を使ったグルテンフリーのたい焼き。定番はこしあん、季節や旬にあわせた限定あんのたい焼きも提供。生地は岡山県産の米粉に白玉粉をブレンドして、表面はカリッ、中はもちもちに焼き上げています。また、店のたい焼きには卵や乳製品を使用しておりません。

住 所 倉敷市中央1丁目11-11
営業時間 11:00~17:00
定休日 毎週水曜日・土曜日不定
T E L 086-441-4323
駐車場 1台

W E B



11

パティスリー・ピアジェ

国産デニム発祥の地ならではのデニムカラーのスイーツをはじめ、様々なバリエーションのケーキを提供しています。米粉の焼き菓子は全て岡山産米粉を使用し、グルテンフリーで作っています。

住 所 倉敷市児島下の町2-1583-49
営業時間 10:00~19:00
定休日 無(年始のみ)
T E L 086-472-1605
駐車場 8台

Instagram



くらしきこめっ子プロジェクト
専用サイト

はっ けん
発見!

米粉のチカラ



ただいま増加中! ? こめっ子の謎を探れ!

倉敷市で増えているという「こめっ子」と呼ばれる子どもたち。
こめっ子を夢中にさせる「米粉」とは何なのか?

そんなこめっ子たちの真実に迫るため、
われら「こめっ子探偵団」が米粉の秘密に迫る!

はっ けん
発見!

スタンプラリーの
情報も公開中!



<https://kurashiki-komeko.marumaru-okayama.jp/>



Let's アクション! #KGT17

くらしき
こめっ子
プロジェクト

Kurashiki Komeko Project

くらしきこめっ子プロジェクトって?

本プロジェクトは、「米粉を生活に取り入れる子ども=こめっ子」をたくさん増やしたい! という思いから生まれました。

本プロジェクトでは、米粉の魅力を知ってもらうため、米粉に関する様々な情報を集約した専用サイトを公開しています。米粉を使った料理やお菓子のレシピ(動画あり)も掲載していますので、ぜひお試しください。

くらしきこめっ子プロジェクト
専用サイト

はっけん! 米粉のチカラ

ではこめっ子探偵団が
集めた米粉の秘密を
公開中!

知る

米粉ってすごい!

米粉が注目されている理由や
米粉の良さについてまとめているよ。

なぜ今
「米粉」
なの!?

米粉って
いいこと
いっぱい!



もっと
知る

米粉のひみつ

米粉の種類や製造過程など
米粉をもっと深く調査したよ!

米粉には
種類が
あった!?

米粉って
どうやって
できるの?



見る
食べる

米粉でできる! アイデアレシピ

お料理初心者でも大丈夫! 米粉ならではの特徴をいかした
アイデアレシピを動画付きで紹介するよ!

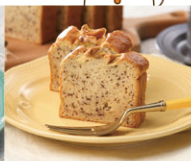

米粉スタンプラリーのくわしい情報も発信中!

スタンプラリー以外にも、倉敷市内の米粉イベントの
開催情報なども発信してるからチェックしてみてね!





くらしきこめっ子プロジェクトHPでもスタンプラリー
応募用紙をダウンロードすることができます！

※ご自宅でのプリント・貼り合わせを行っていただく必要があります。

くわしくはこちら！



第3回 こめ 米粉 スタンプラリー

実施
期間

2025

11/25 火 ▶ 2/6 金

2026

応募締切/ 2026 2/10 金 (当日消印有効)

スタンプラリー応募用紙

異なる3店舗のスタンプを押してください

✓ 切り取って投函してください

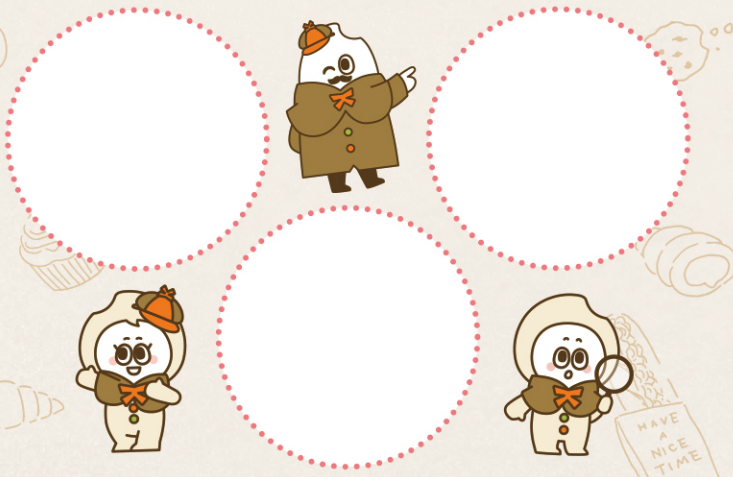

参加方法

- 米粉製品を扱う異なる3店舗分のスタンプを集めると応募できます。
- 米粉製品の購入または飲食で1スタンプもらえます。
- 場合により営業時間や定休日が変更になる場合がございますので、ご来店の際は各店舗にお問い合わせください。

応募方法

- バンフレットのスタンプ台紙(応募はがき)を切り取り、必要事項をご記入ください。
- ◆ 持ち込みの場合: 切手を貼らずに、対象店舗に設置されている応募箱へ投函してください。
- ◆ 郵 送 の 場 合: 85円切手を貼り、郵便ポストへ投函してください。

応募条件

- 同一の店舗のスタンプが押してある場合、また住所、氏名、連絡先等に不備がある場合は無効とします。

当選結果につきましては随時賞品の発送をもって発表にかえさせていただきます。

主催・
お問い合わせ先

倉敷市文化産業局 農林水産部農林水産課

TEL:086-426-3425【受付時間/9:00~17:00(月~金)】

郵送で応募の方は
おそれいりますが
85円分の
切手を
お貼りください

※持ち込みの方は
必要ありません

郵便はがき

710-8565

倉敷市西中新田640番地
倉敷市文化産業局
農林水産部 農林水産課

「米粉スタンプラリー」担当 行

(差出人)

フリガナ		電話番号
氏 名		☎() -
ご住所	〒□□□-□□□□ 都道府県	
スタンプラリーについての感想や、ご意見をお聞かせください。		

✓ 切り取って投函してください

当選結果につきましては随時賞品の発送をもって発表にかえさせていただきます。

※賞品発送の都合上、もれないように、またマンション等にお住まいの方は棟・号まで詳細にご明記願います。

※お預かりした個人情報は厳重に管理し、プレゼント発送時に利用いたします。連絡先は必ずご記入ください。